QUANDO VEM NOS OLHOS UMA LÁGRIMA

(Provisório)

02-06-2008

Arr: Heitor Heleno
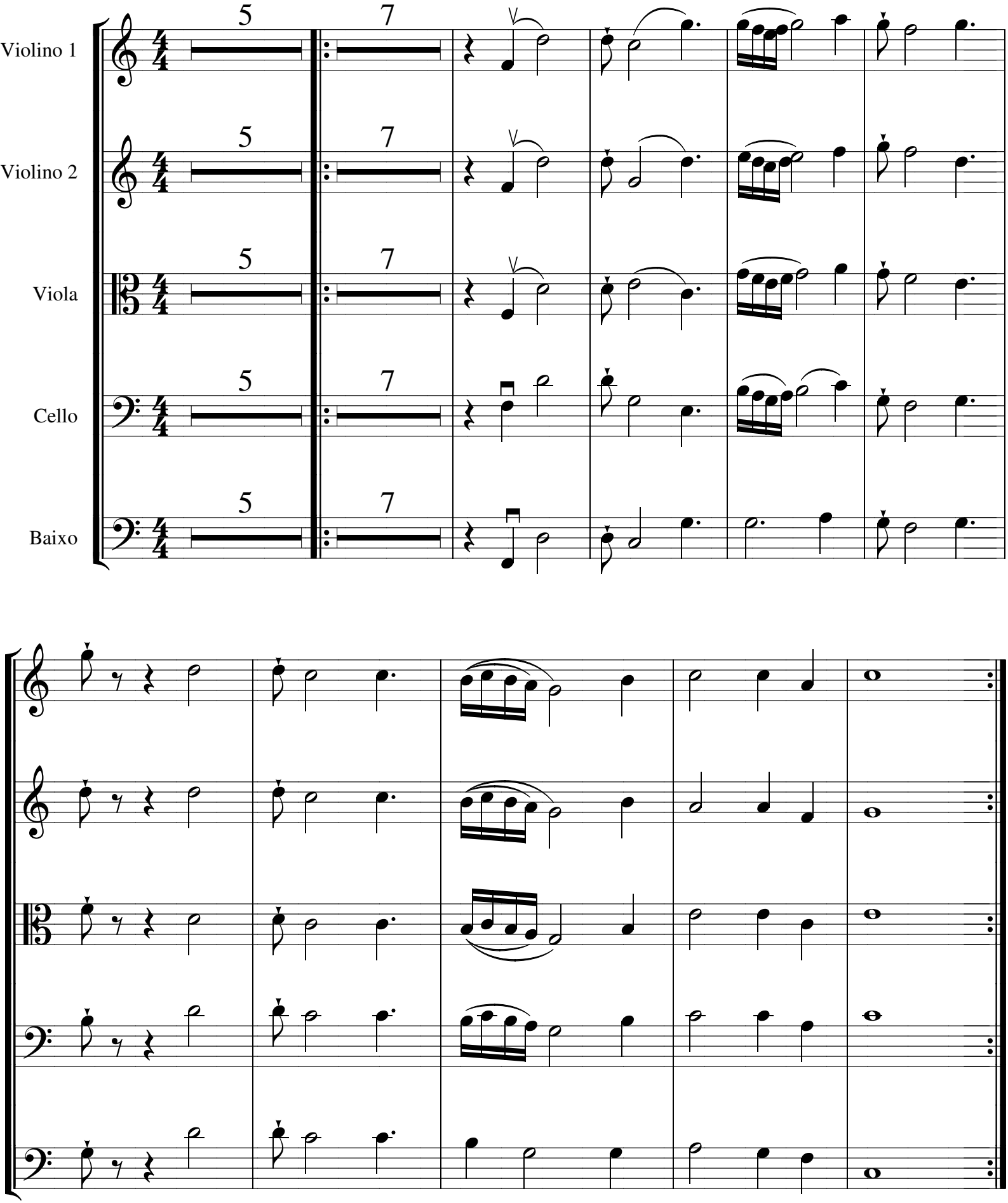
Ma - ranata! Ora vem meu ...